

Kaarbøfamiliens gravlund

Lokalisering: Sentrum, Harstadåsen, Blåbærhaugen, Sama



Skarveien, Adresse
Harstad kommune

Koordinat ▼
68,79687°N 16,52233°Ø

Høyde
69 m.o.h

Eiendom
59/81

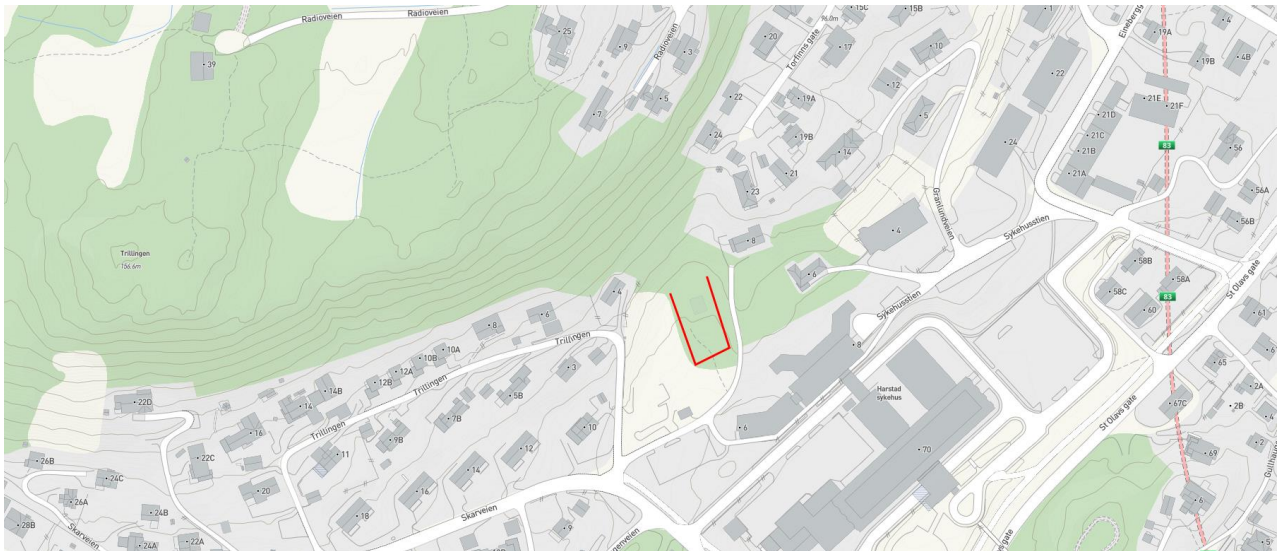



Hvilken kategori tilhører dette kulturminnet? Gravlund – En by blir til/industrihistorien

Er dette et enkeltminne eller et større kulturmiljø? Enkeltminne

Hvorfor bør dette kulturminnet være med i Harstad kommunes kulturminneplan? Anlagt som privat gravlund i 1894 av Rikard og Anna Elisabeth Kaarbø. I drift frem til 1980. Gravlund for stifterne,

deres barn (og ektefeller av barn) og annen nær familie. Totalt 21 graver. Vedlikeholdt på dugnad av familien. Anlagt av byens grunnlegger og eneste private gravlund i kommunen.

Befinner kulturminnet seg i tilknytning til tursti eller på annen måte enkel tilgang for publikum?

Lett tilgjengelighet, nært sykehuset. Det er inngjerdet. Man har valgt å ha lukket port, men skal sette opp en informasjonstavle ved porten

Datering: 1894

Dateringsmetode: Kongelig bevilgning 1894

Dateringskvalitet: Dokumentert

Bakgrunn: Hva vet vi om dette kulturminnet? Etableringsdato, antall (og hvem) som er gravlagt.

Opprinnelig bruk og nåværende bruk: Som gravlund 1894 - 1980. Det skal ikke gravlegges flere der.

Tilstandsgrad: Ingen tiltak nødvendig.

Tilstandsbeskrivelse: Krever vedlikehold, men så langt har familien tatt seg av dette.

Andre merknader: Forvaltes av "Kaarbøfamiliens gravlund" org. nr 920 375 154. Grunnen eies av AS Kaarbøgården.