



Kystsoneplan II Midt- og Sør-Troms

Presentasjon av høringsutkast

Kystplan Midt- og Sør-Troms

- Arealplan for sjø (PBL)
- Første planprosess: 2013-2015
 - 13 kommuner
- Revisjon: 2018-2019
 - 12 kommuner
 - Salangen, Lavangen og Kvæfjord er ikke med
 - Nye: Målselv og Tjeldsund
- Kystplan II er lagt ut på høring
- 14 juni er høringsfrist
- Endelig vedtak: høst 2019

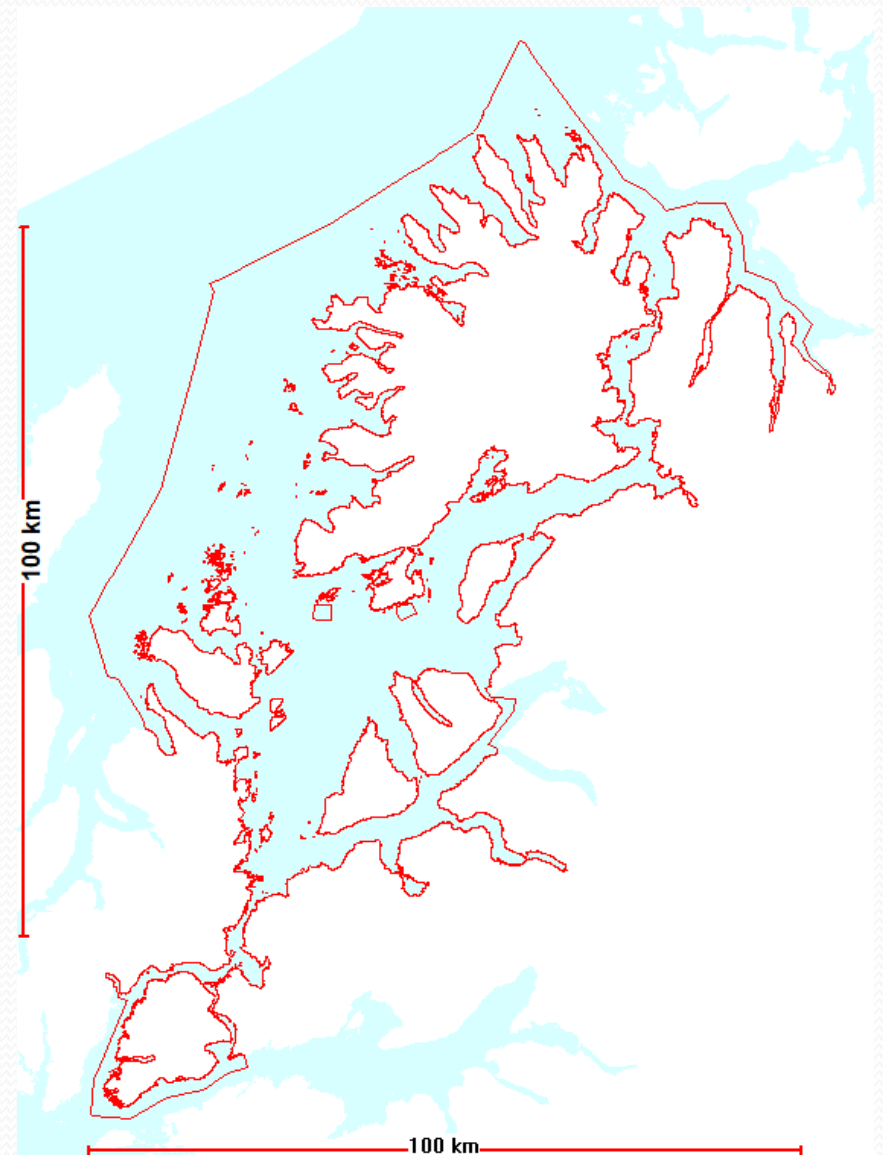

Kystplan består av:

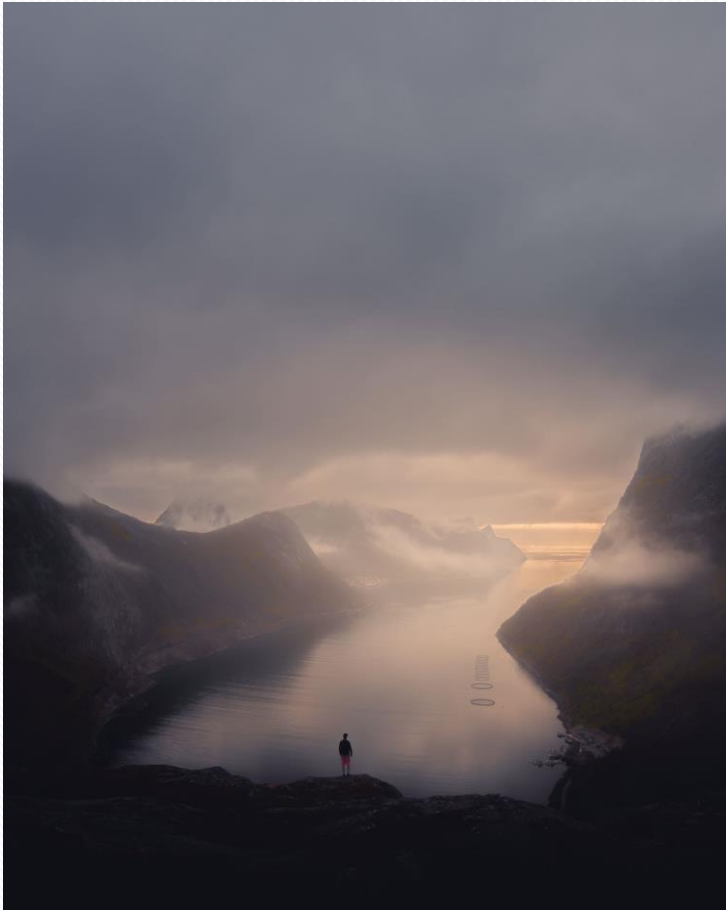

- Planbeskrivelse inkl. KU
- Plankart
- Bestemmelser

Planen skal være et strategisk verktøy for langsiktig forvaltning av sjøarealene i tråd med prinsippet om bærekraftig utvikling.

Arealformål

- Hovedformål «bruk og vern av sjø og vassdrag, med tilhørende strandsoner» (V)
- Ferdsel (VFE)/Farleder (VF)
- Havneområde i sjø (VHS)/Småbåthavn (VS)
- Fiske og kaste- og låsetningsplasser (VFI/VKL)
- Akvakultur (VA og AF)
- Friluftsområder (VFR)
- Naturområder (VN)
- Kombinerte formål (NFFF)
- Områder knyttet til landformål: Næringsformål (BFT/BN)



Friluftslivs- og naturområder

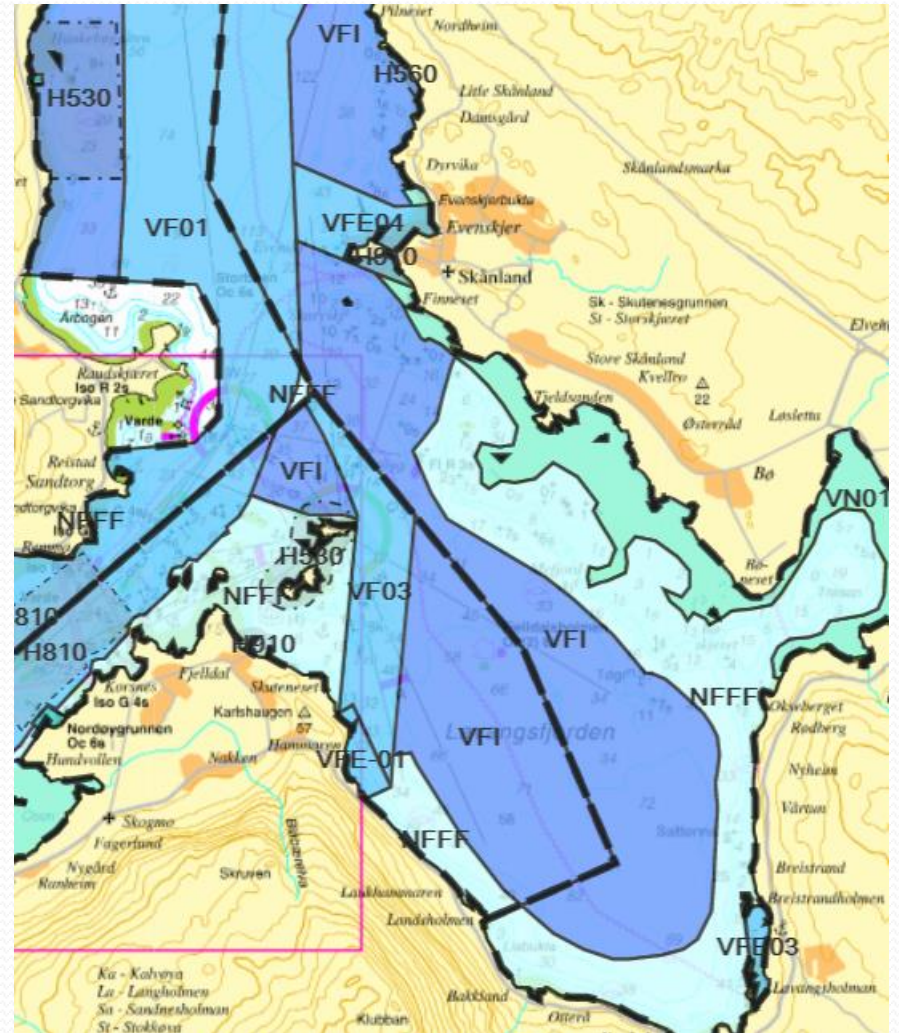
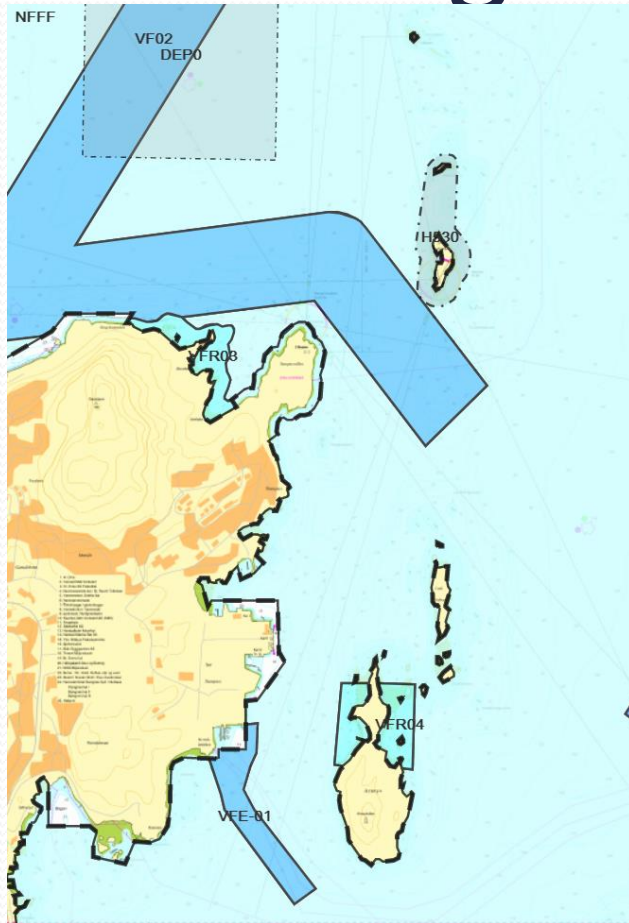

Bestemmelser i friluftsliv- og naturområder

- Felles for begge:
 - Avløpsvann må føres ut av området.
 - Det er forbud mot hurtiggående fartøy, kan passere med maks hastighet 3 knop
- For natur:
 - Utfyllinger og faste anlegg/konstruksjoner er ikke tillat
 - Bærekraftig høsting, fortøyningsfester, enkel rydding av båtstø osv. er OK
- For friluftsliv:
 - Tilrettelegging er OK

Farled, ferdsel og havn

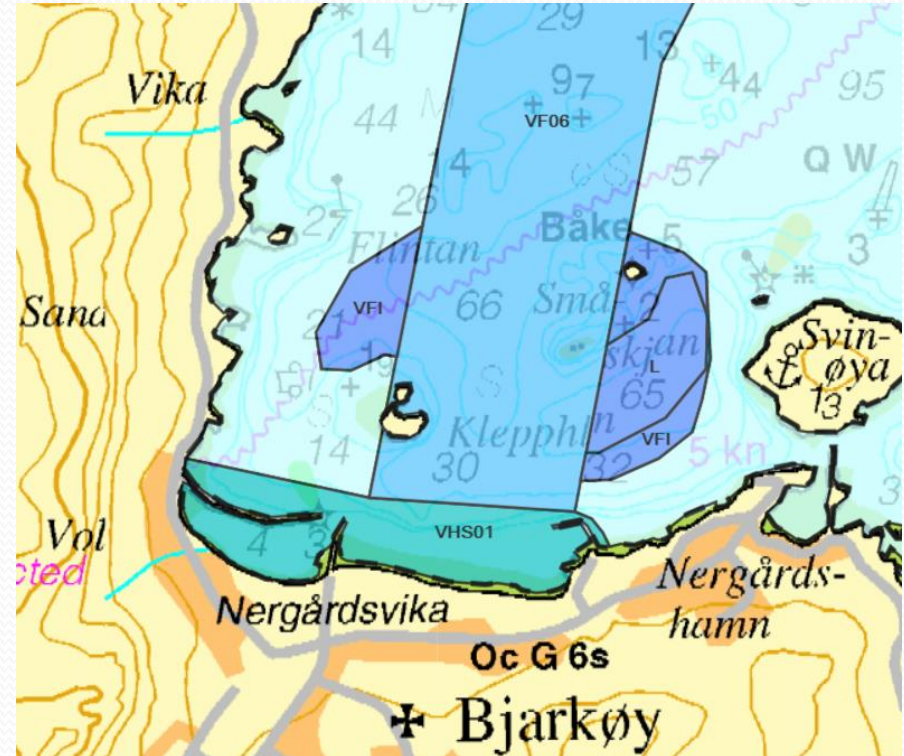
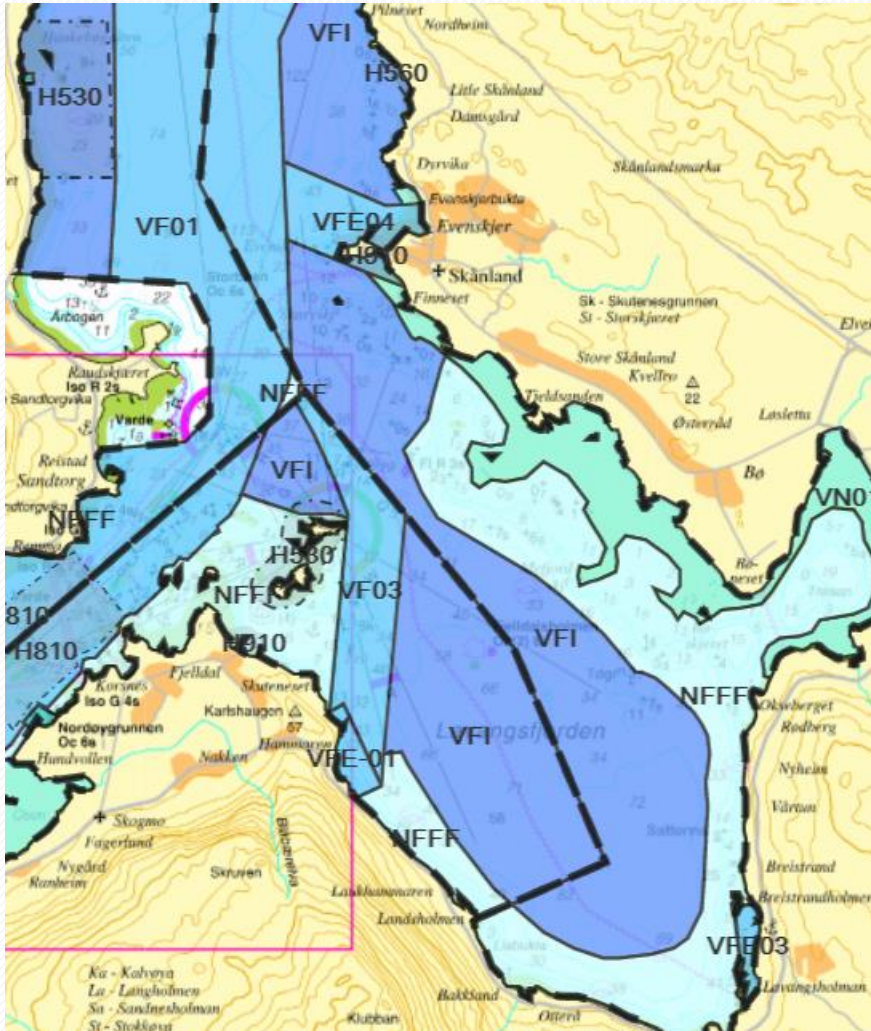

Bestemmelser ferdsel/havn

- Ikke gjennomgående trafikk
- Utbygginger etter reguleringsplan
- Mindre utvidelser av eksisterende anlegg, bygging av mindre kaier og flytebrygger tillates uten reguleringsplan
- Fiskerihavner skal prioritere fiskeri

Bestemmelser NFFF

- Tiltak eller inngrep som er i konflikt med natur, friluftsliv, ferdsel eller fiske, er ikke tillatt.
- Fremtidige utbygginger (moloer, kaier, havner, utdypinger av farled, etc.) kan skje etter avklaring gjennom reguleringsplan.
- Mindre utvidelser på eksisterende kaier, moloer eller utlegging av små flytebrygger kan tillates (fortsatt søknadspliktig)

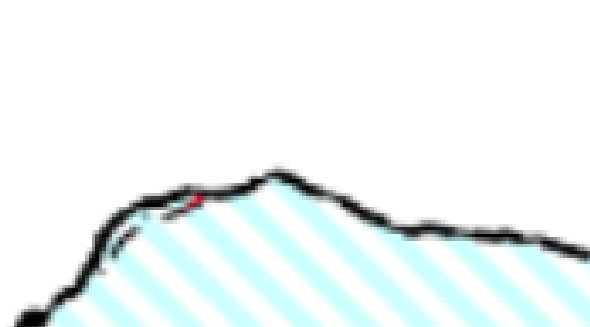

Nye lokaliteter

- Baltsfjord ytre- Lenvik
- Litje Rogla, Harstad
- Store Rogla, Harstad
- Langeberg, Skånland
- Kjærstad, Tjeldsund

- Flerbruksområder inkl. A - Steinavær, Harstad

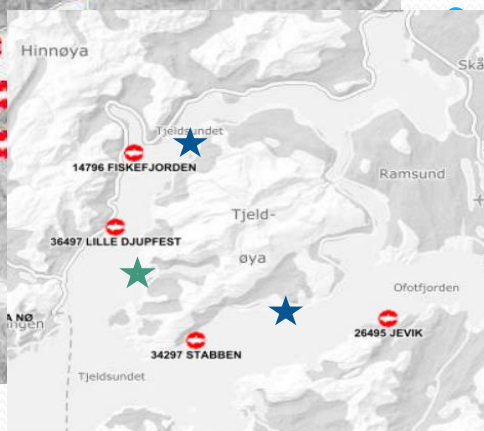
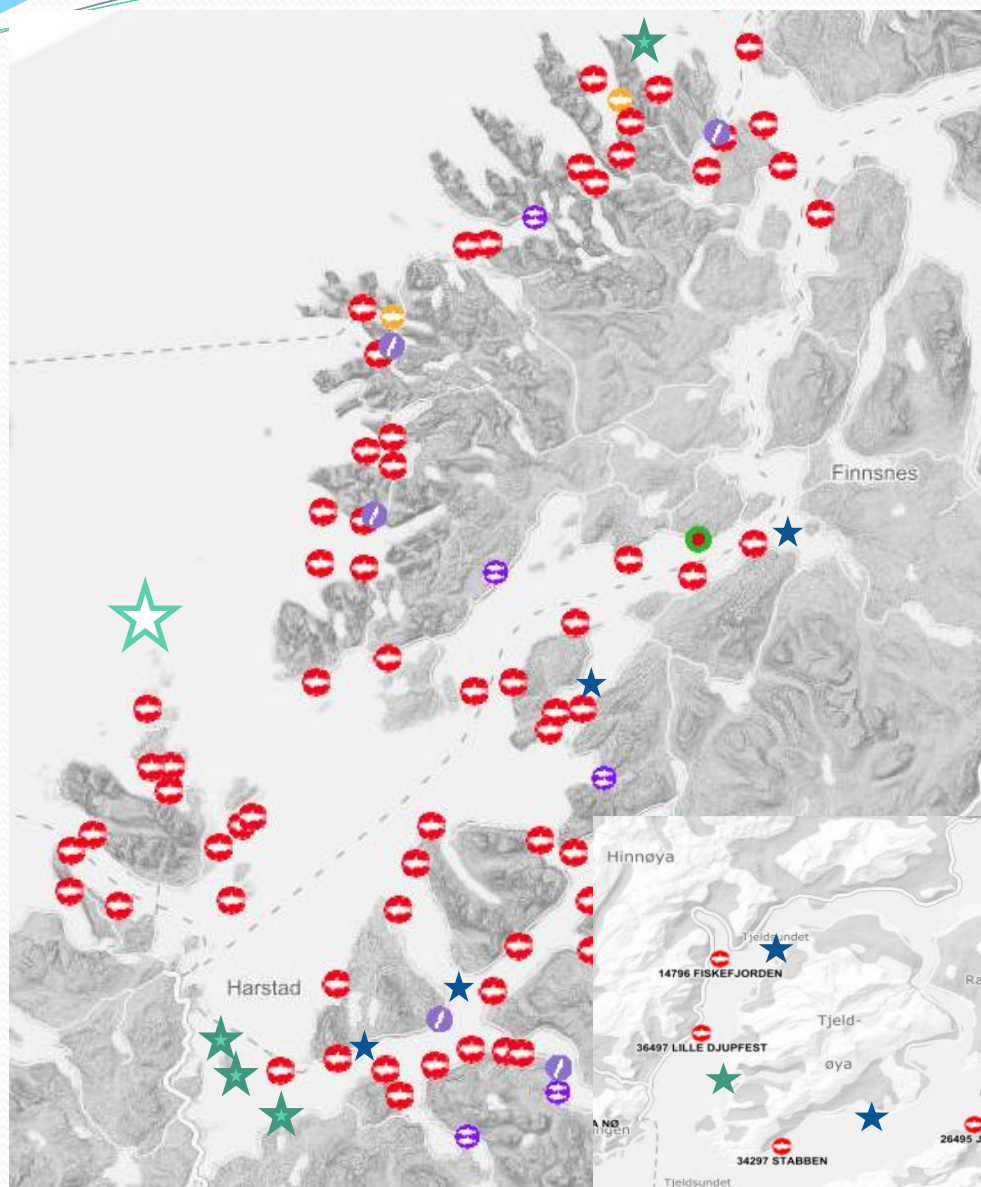

Andre arter:

- Aspelia og Forså, Ibestad
- Skjæret, Dyrøy
- Grunnreis, Sørreisa
- Svortvika og Myklebostad, Tjeldsund

Flerbruksområde Steinavær

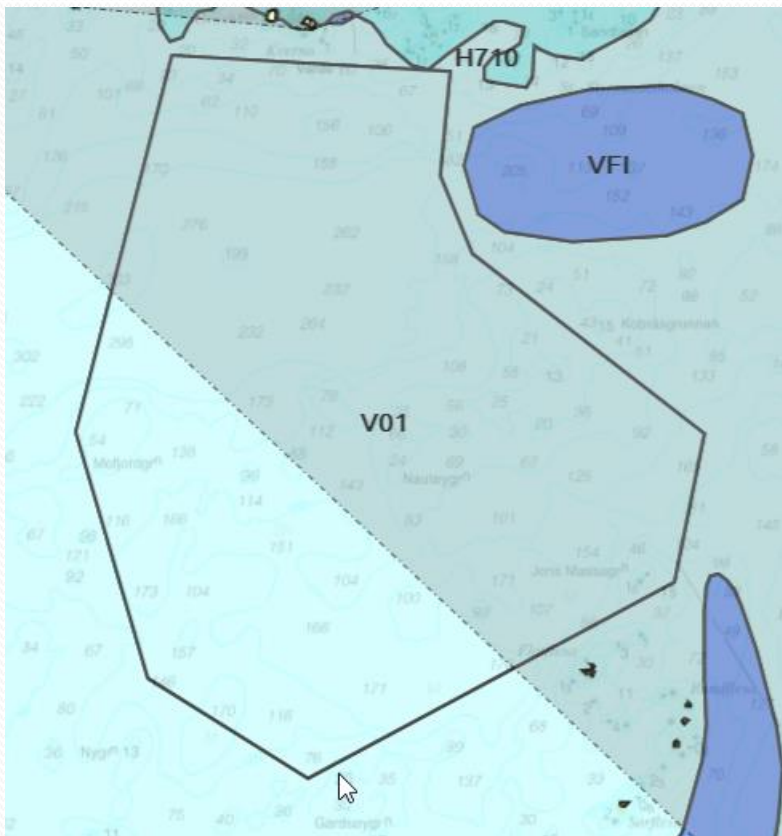

- Åpner for oppdrett etter nye avklaringer
- Reguleringsplankrav, vurderinger mot
 - Fiskeri
 - Natur
 - Forsvar
 - Friluftsliv

Harstad/Skånland

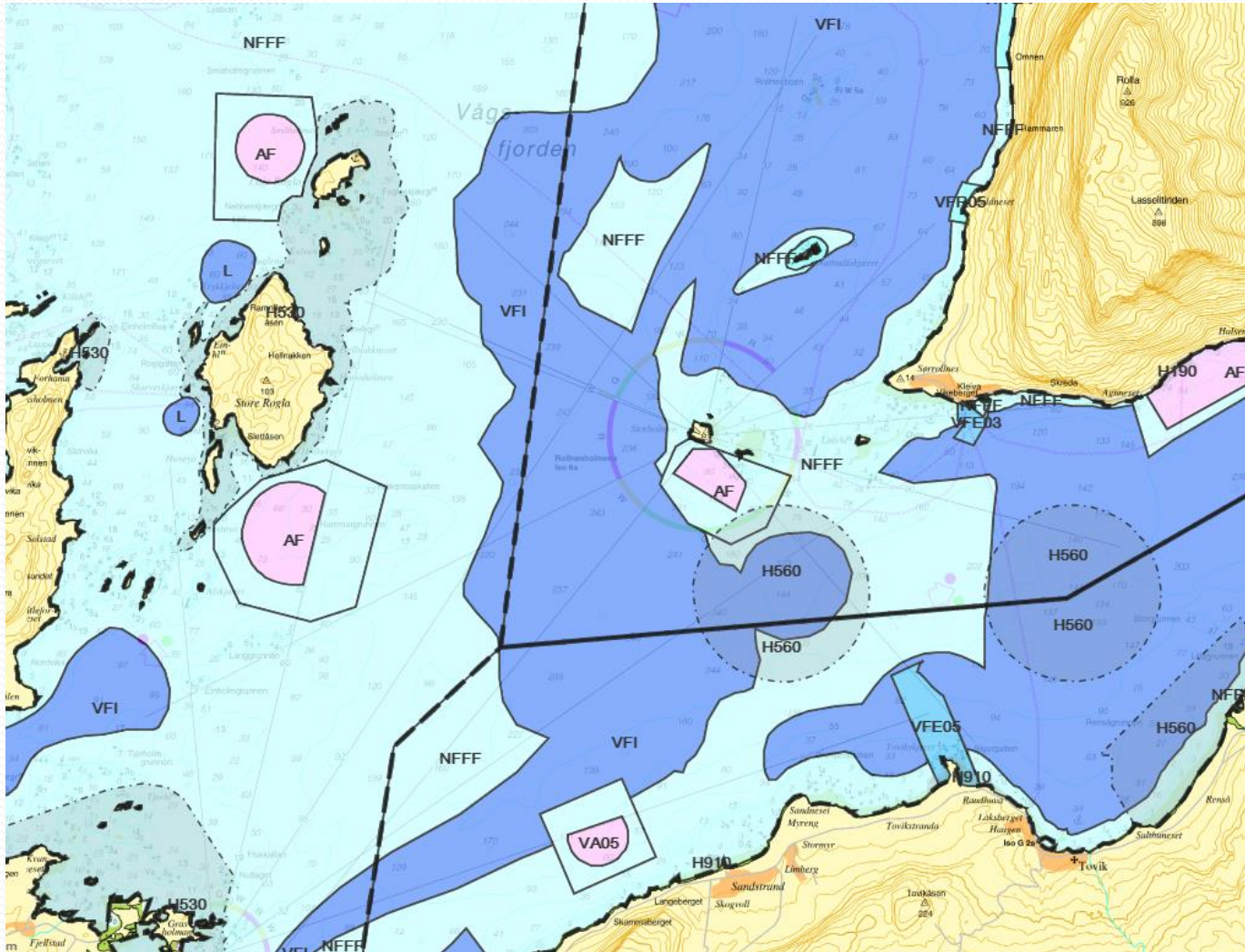

Akvakultur – Tjeldsund

VA01 Kjerstad- nytt område

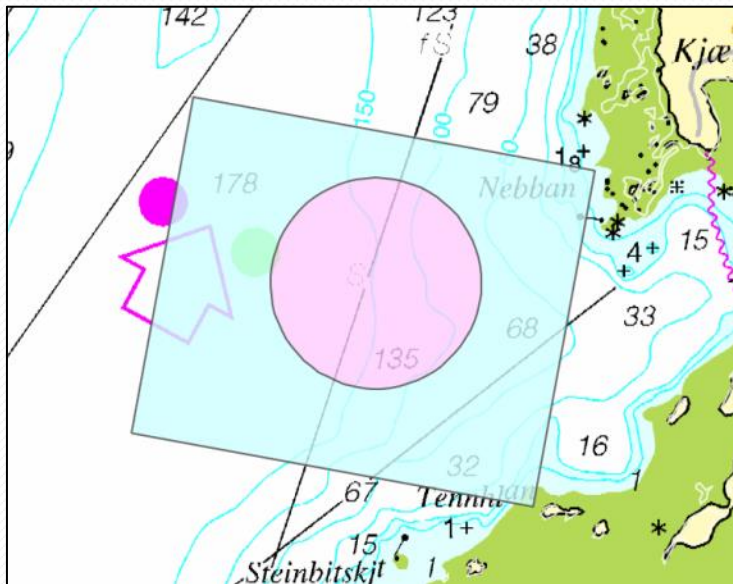

Akvakultur - Tjeldsund

VA02 Stabben

VA03 Myklebostad

VA04 Svortvika

V01 Oterholet-Breivika

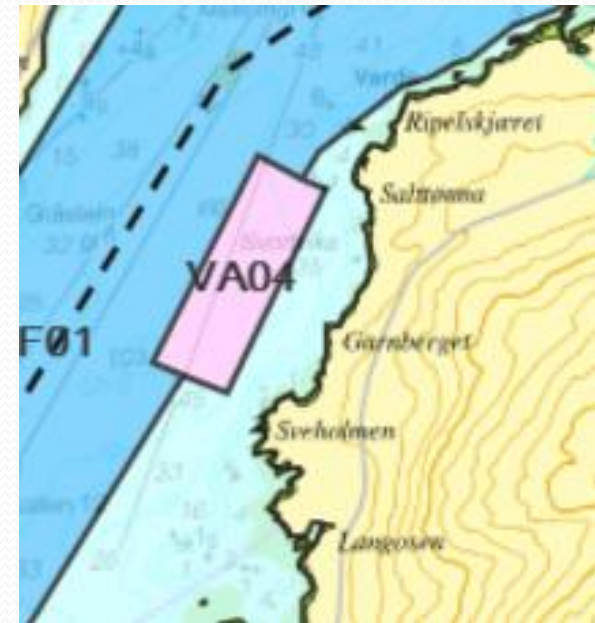
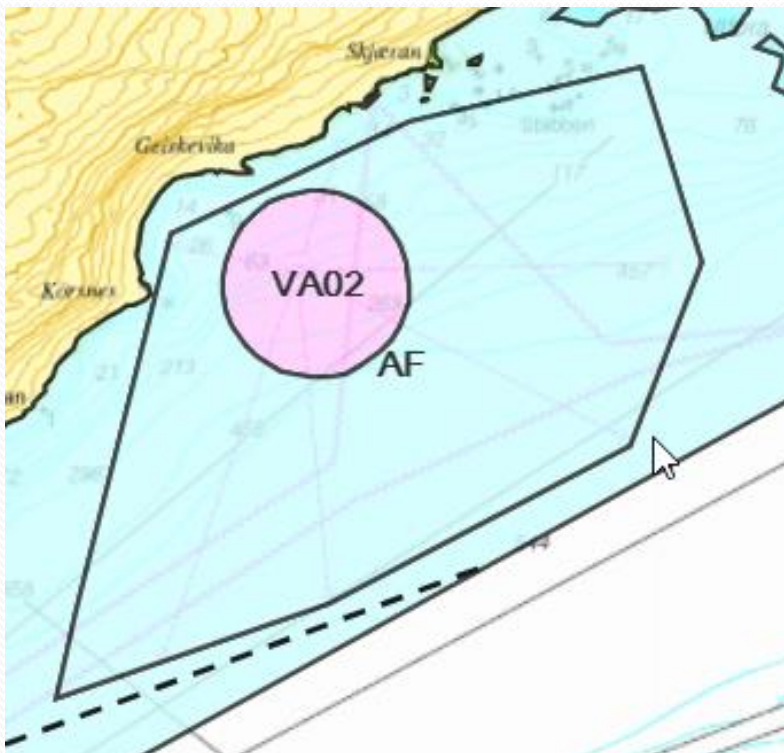

Konsekvensutredningen

- Beskrivelse av hvert formål
 - Dagens situasjon
 - Vurdering av påvirkning i forhold til ulike tema: Natur, miljø, gytefelt, kulturminner, landskap, støy, forsvar, fiskeri, risiko og sårbarhet.
 - Samlet vurdering og innstilling
 - Ved positiv innstilling vurdering i forhold til NML og vannforskrift
- Beskrivelse av teknologi og utfordringer med ulike tiltak
- Samlet beskrivelse av virkninger og felles vurdering

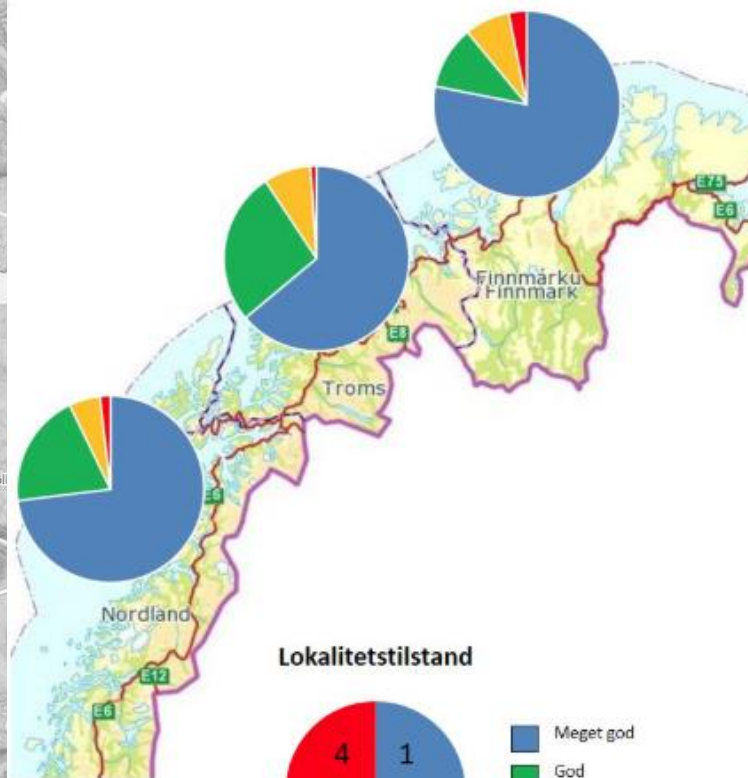
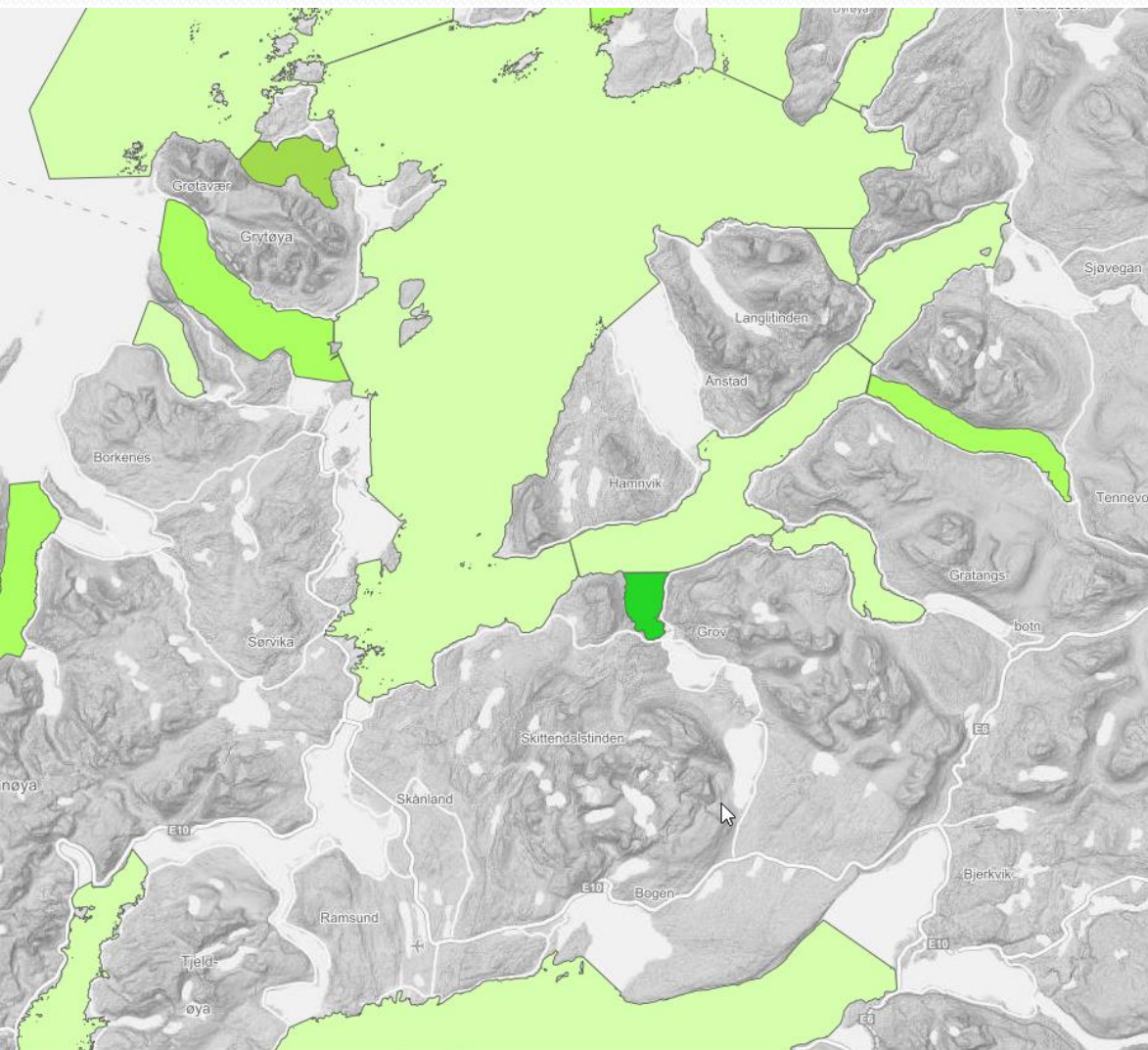

Lokalitetstilstand



- Meget god
- God
- Dårlig
- Meget dårlig



Rømming

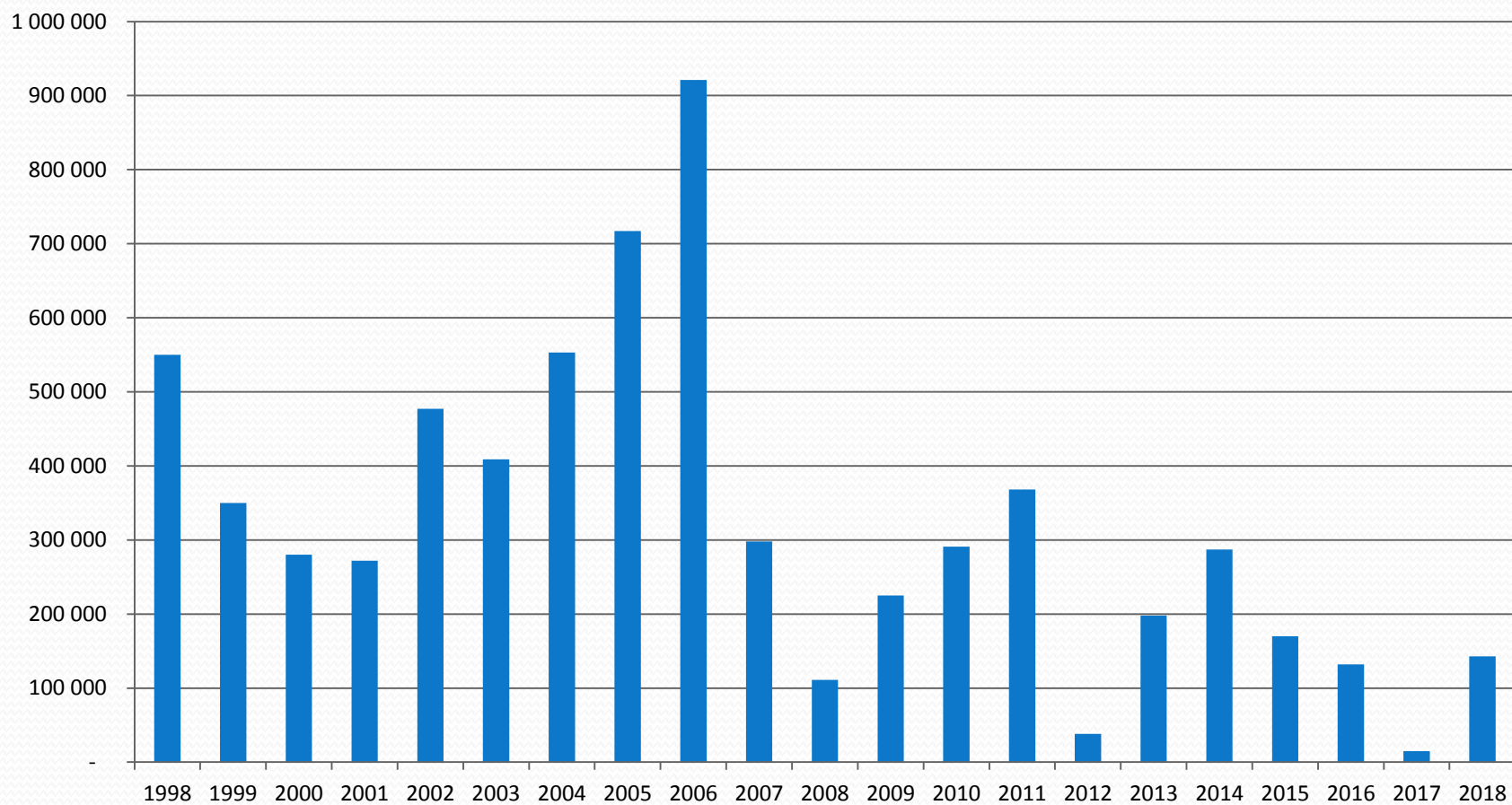

Resultat fra nasjonalt overvåkningsprogram

Kommune	Vassdrag	Andel rømt lask 2014	Uttaksfiske 2014	Andel rømt lask 2015	Uttaksfiske 2015	Andel rømt lask 2016	Uttaksfiske 2016	Andel rømt lask 2017 (før uttak)	Uttaksfiske
Andøy	<u>Roksdal</u>	Lavt		Lavt		Lavt		Lavt	
Tjeldsund	<u>Kongsvikelva</u>	Lavt		Lavt		Lavt		Lavt	
Skånland	<u>Tennevikelva</u>					Høyt		Middels	OURO
Skånland	<u>Renså</u>							Lavt	Annet
Lavangen	<u>Spansdalselva</u>	Middels		Lavt	Annet	Middels	Annet	Lavt	
Salangen	<u>Salangselva</u>	Høyt		Høyt	Annet			Middels	OURO
Salangen	<u>Løksebotn</u>							Lavt	Annet
Dyrøy	<u>Brøstadelva</u>					Lavt		Lavt	Annet
Sørreisa	<u>Skøelva</u>	Høyt	Annet	Middels	Annet	Middels	OURO	Høyt	OURO
		Lavt		Lavt		Lavt		Lavt	OURO
Lenvik	<u>Lysbotn</u>							Lavt	
Lenvik	<u>Grasmyr</u>							Lavt	
Lenvik	<u>Rossfjord</u>							Lavt	
Målselv	<u>Målselva</u>	Middels		Middels		Middels	OURO	Lavt	OURO
Tranøy	<u>Ånderelva</u>	Lavt		Lavt		Høyt	Annet	Lavt	
Torsken	<u>Ballesvikelva</u>							Lavt	Annet
Balsfjord	<u>Lakselva Aursfjorden</u>	Lavt		Lavt		Lavt	Annet	Lavt	

Estimert dødelighet hos utvandrende smolt - Havforskningen 2018

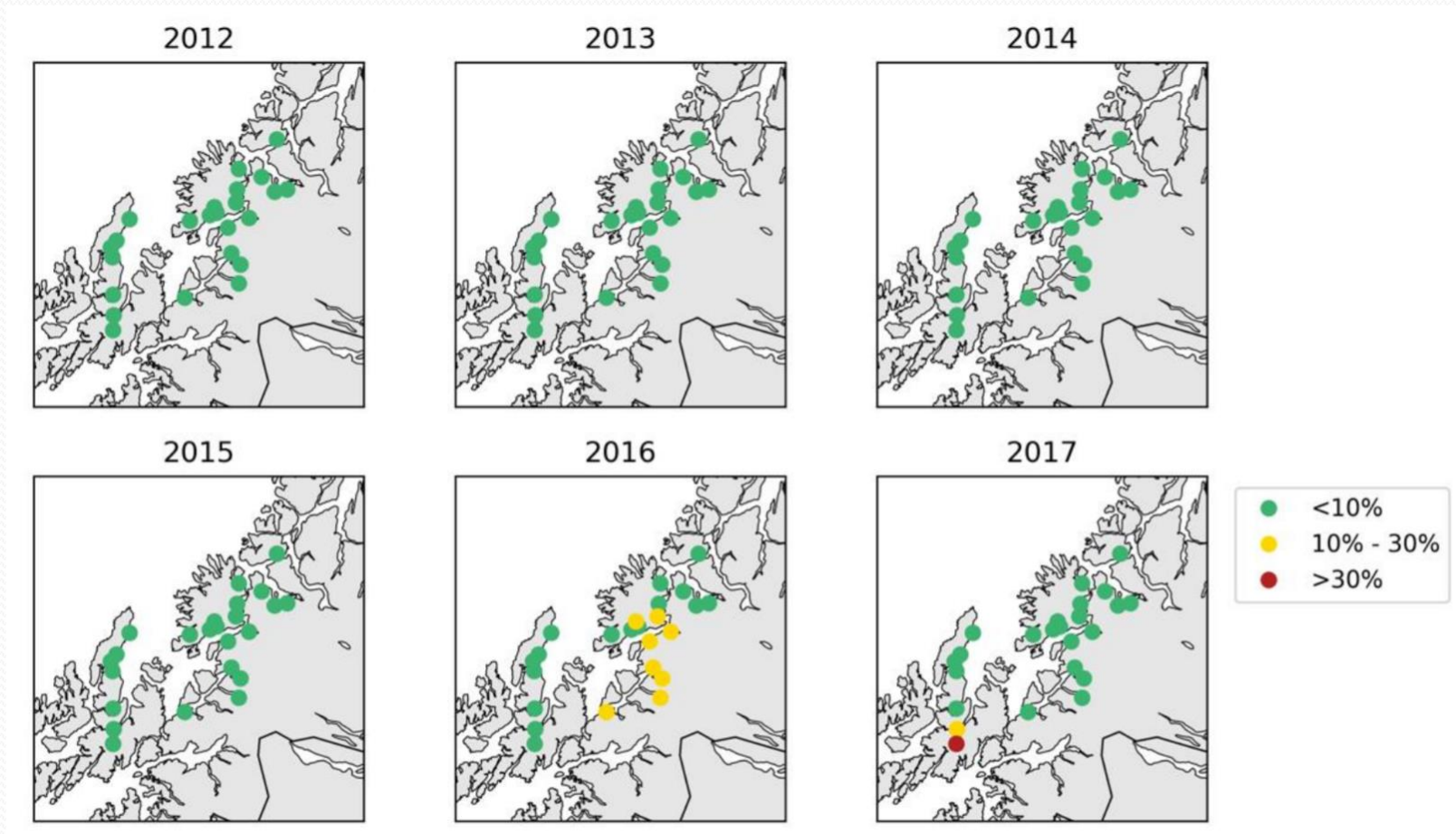

Virkning av endringer i plan:

- Liten endring i forhold til virkninger for fiskeriene
- Ingen fare for redusert vannkvalitet av kystvann
- Risiko for skade på viktige naturtyper er lav
- Risiko for mer rømt laks i lokale elver økes ikke betydelig
- Risiko for mer lusepåvirkning av villfisk økes ikke betydelig

Oppsummert:

- Nye tiltak:
 - Flere havne og ferdselsområder
 - Flere friluftsområder
 - 6 helt nye areal for akvakultur som inkl. anadrom fisk
 - 7 helt nye områder for oppdrett av andre arter
 - Endringer/utvidelser av 12A/AF-områder

Informasjon

- Høringsfrist er 14 juni
- Høringsuttalelser sendes postmottak@lenvik.kommune eller Lenvik kommune, Pb 602, 9306 Finnsnes.
 - merkes «Høring Kystplan II Midt- og Sør-Troms» eller saksnummer 18/1293
- Dokumenter:
 - <http://www.strr.no/prosjekter/kystplan/>
 - Eller kommunale nettsider